A joint initiative of the OECD and the European Union, principally financed by the EU

იურიდიული სამსახური ლატვიის რესპუბლიკის ფინანსთა სამინისტროში

სოლვეიგა ლისი
იურიდიული სამსახურის უფროსის მოადგილე
ტელ.: +371-67082915, მობ.: +371-29400302
ელ.მისამართი: Solveiga.Lice@mk.gov.lv

25-26.09.2009, თბილისი

© OECD

A joint initiative of the OECD and the European Union, principally financed by the EU

შინაარსი

- ფინანსთა სამინისტროს კომპეტენცია
- ფინანსთა სამინისტროს სტრუქტურა
- ფინანსთა სამინისტროს იურიდიული სამსახური
- ფინანსთა სამინისტროს იურიდიული სამსახურის მოვალეობები

© OECD

A joint initiative of the OECD and the European Union, principally financed by the EU

ფინანსთა სამინისტროს კომპეტენცია

- ფინანსთა სამინისტრო წარმოადგენს მთავარ სახელმწიფო ადმინისტრაციულ ორგანოს ფინანსების მართვის დარგში. ის შეიმუშავებს საფინანსო პოლიტიკას, კოორდინაციას უწევს და უზრუნველჰყოფს მის განხორციელებას; გარდა ამისა ასრულებს მარეგულირებელი აქტებით განსაზღვრულ სხვა მოვალეობებს.
- ფინანსთა სამინისტრო შეიმუშავებს და ნერგავს პოლიტიკას შემდეგ სფეროეებში :
  - სახელმწიფო ბიუჯეტი და ფინანსური მართვა;
  - საბაჟო სამსახური;
  - საგადასახადო და საბაჟო სისტემა;
  - შესყიდვები მართვის სახელმწიფო და ადგილობრივ ორგანოებში;
  - სახელმწიფო დახმარების კონტროლი;
  - შიდა აუდიტი;
  - სახელმწიფო სექტორში დასაქმებულთა შრომის ანაზღაურება;
  - საბუღალტრო პოლიტიკა.

© OECD

A joint initiative of the OECD and the European Union, principally financed by the EU

ფინანსთა სამინისტროს სტრუქტურა

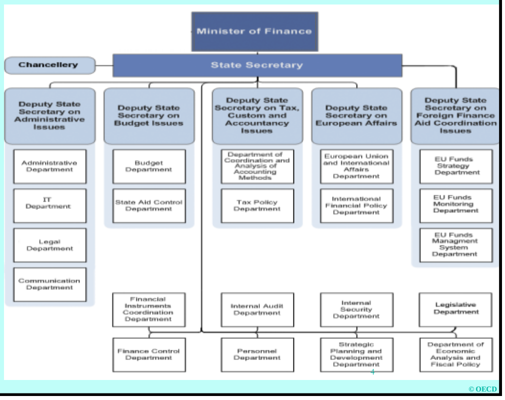

© OECD

A joint initiative of the OECD and the European Union, principally financed by the EU

ფინანსთა სამინისტროს იურიდიული სამსახური

- იურიდიული დეპარტამენტი
- საკანონმდებლო დეპარტამენტი
- ევროკავშირის ფონდების მართვის სისტემის დეპარტამენტის იურიდიული ქვედანაყოფი

© OECD

A joint initiative of the OECD and the European Union, principally financed by the EU

იურიდიული დეპარტამენტის მოვალეობები

- სამინისტროს შიდა მარეგულირებელი აქტების, ადმინისტრაციული გადაწყვეტილებების და ხელშეკრულებების შედგენა და იურიდიული დასკვნის გაცემა ასეთ დოკუმენტებზე იმ შემთხვევაში, თუ ისინი ფინანსთა სამინისტროს სხვა დეპარტამენტის მიერ არის შედგენილი
- ფინანსთა სამინისტროს წარმოდგენა სასამართლო პროცესებზე და შესაბამისი დოკუმენტების შედგენა
- ქვემდგომი ორგანოების მიერ საჯარო მოხელეებთან დაკავშირებით გაცემული განკარგულებების განხილვა, ქვემდგომი ორგანოების საჯარო მოხელეების ქმედებებთან ან მათ მიერ გამოცემულ ადმინისტრაციულ აქტებთან დაკავშირებული საჩივრების განხილვა
- ფინანსთა სამინისტროს თანამშრომლების თანამდებობრივ დანაშაულთან დაკავშირებული საქმეების გამოძიება
- საინფორმაციო ბიულეტენების მომზადება (APL მუხლი 98 „კერძო პირს უფლება აქვს მიიღოს საინფორმაციო ბიულეტენი კონკრეტულ სამართლებრივ სიტუაციაში მისი უფლებების შესახებ“) გარდა ამისა, როგორც ზემდგომი ორგანო, გასცემს თანხმობას ქვემდგომის მიერ მოზადებული საინფორმაციო ბიულეტენის პროექტზე

© OECD

A joint initiative of the OECD and the European Union, principally financed by the EU

საკანონმდებლო დეპარტამენტის მოვალეობები

- **იურიდიული დასკვნის გაცემა:**
  - საკანონმდებლო აქტების პროექტებზე, პოლიტიკის განმსაზღვრელი დოკუმენტების და ფინანსთა სამინისტროს დანარჩენი დეპარტამენტების ან მისი ქვემდგომი ორგანოების, ისევე როგორც სხვა სამინისტროების მიერ მომზადებული დოკუმენტების პროექტებზე
  - შიდა საკანონმდებლო აქტებზე და ფინანსთა სამინისტროს ქვემდგომი ორგანოების მიერ მომზადებულ სამინისტროთაშორის ხელშეკრულებებზე
- **პოლიტიკის შემუშავება და კოორდინაცია შემდეგ სფეროებში:**
  - სახელმწიფოს უძრავი ქონება
  - სახელმწიფო და კერძო პარტნიორობა
  - სახელმწიფო შესყიდვები
- **მინისტრის, სახელმწიფო მდივნის და სამინისტროს სხვა ქვედანაყოფების ინფორმირება ფინანსთა სამინისტროს მიერ შემუშავებული და პარლამენტსა და მინისტრთა კაბინეტში დასამტკიცებლად წარდგენილი მარეგულირებელი და პოლიტიკის განმსაზღვრელი დოკუმენტების შესახებ**
- **სახელმწიფო საშემოსავლო სამსახურის და შესყიდვების მონიტორინგის ბიუროს მიერ მომზადებული საინფორმაციო ბიულეტენების განხილვა** (APL მუხლი 98 „კერძო პირს უფლება აქვს მიიღოს საინფორმაციო ბიულეტენი კონკრეტულ სამართლებრივ სიტუაციაში მისი უფლებების შესახებ")

© OECD

A joint initiative of the OECD and the European Union, principally financed by the EU

ევროკავშირის ფონდების იურიდიული განყოფილების მოვალეობები

- იურიდიული დასკვნის გამოტანა ევროკავშირის ფონდების მართვასთან დაკავშირებული საკანონმდებლო აქტების პროექტების თაობაზე
- ევროკავშირის ფონდების მართვასთან დაკავშირებული საკანონმდებლო აქტების პროექტების გაფორმების უზრუნველყოფა
- იმ ორგანიზაციებისათვის დახმარება, რომლებიც ჩართულნი არიან ევროკავშირის ფონდების მართვაში

© OECD

A joint initiative of the OECD and the European Union, principally financed by the EU

Brivibas bulv. 36, Riga, LV-1520
Tel.: +371-67082900
Fax: +371-67280469
E-mail: vk@mk.gov.lv
www.mk.gov.lv

© OECD